H. AYUNTAMIENTO CONSTITUCIONAL DEL MUNICIPIO DE AGUASCALIENTES 2017-2019	COMITÉ DE ADQUISICIONES DEL MUNICIPIO DE AGUASCALIENTES. **LICITACIÓN PÚBLICA NACIONAL GMA-027-17** ADQUISICIÓN DE UNIFORMES, EQUIPO DE SEGURIDAD Y CALZADO PARA LA DELEGACION URBANA POCITOS, SECRETARIA DE H. AYUNTAMIENTO Y DIRECCIÓN GENERAL DE GOBIERNO, SECRETARIA DE OBRAS PUBLICAS, SECRETARIA DE SERVICIOS PUBLICOS Y SECRETARIA DE SEGURIDAD PUBLICA DEL MUNICIPIO DE AGUASCALIENTES **ACTO DE JUNTA DE ACLARACIONES**	Aguascalientes El corazón de México H. AYUNTAMIENTO 2017-2019

En la Ciudad de Aguascalientes, Capital del Estado del mismo nombre, siendo las **TRECE HORAS** del día **VEINTIOCHO DEL MES DE AGOSTO DE DOS MIL DIECISIETE,** en la Sala de Licitaciones y Concursos, ubicada en la calle Antonio Acevedo Escobedo (Antes Palmira) número 114, tercer piso, zona centro de la ciudad de Aguascalientes, día, hora y lugar señalados en el "**ANEXO A"** para que tenga verificativo el **"ACTO DE JUNTA DE ACLARACIONES"** de la **LICITACIÓN PÚBLICA NACIONAL NÚMERO GMA-027-17**, encontrándose presentes por disposición del artículo 18 del Reglamento de Adquisiciones, Arrendamientos y Servicios del Municipio de Aguascalientes: el **LIC. MAURICIO DE LA SERNA HERNANDEZ,** Director de Recursos Materiales, en calidad de Suplente del Secretario Ejecutivo del Comité**; LIC. EDUARDO LANDEROS RODRIGUEZ,** en su calidad de suplente de la Contralora Municipal y Vocal del Comité; **LIC. ORLANDO ISIDRO MOSQUEDA CASTILLO**, Jefe de Departamento de Control Vehicular, en su calidad de suplente del Secretario de Finanzas Públicas y Vocal del Comité de Adquisiciones y el **LIC. JOSÉ ENRIQUE DÍAZ MONTALVO,** Coordinador Jurídico del Instituto Municipal de Planeación de Aguascalientes, en su calidad de Suplente del Director General del IMPLAN, y Vocal del Comité. La Secretaria de este Comité de Adquisiciones, hace constar que existe quórum legal para la celebración del **ACTO DE JUNTA DE ACLARACIONES**.

Así mismo se encuentran presentes en calidad de Invitados, la **C.P. EUSTORGIA ORTÍZ PÉREZ**, suplente de la Síndica de Hacienda y como Area Ejecutora del Gasto el **LIC. EDUARDO ENRIQUE ROSALES DE SANTIAGO** en representación de Servicios Publicos, **LIC. IRMA VIRIDIANA PEREZ MIRANDA** en Representación de la Secretaria de Seguridad Publica y **LIC. EDGAR ARMANDO MUÑOZ GÓMEZ** en representación de la Secretaria de Obras Publicas.

Y por parte de los licitantes se encuentran presentes el **C. MIGUEL ANGEL DAVILA MORALES** en representacion de **MULTISERVICIOS DÁVILA S.A. DE C.V.** y la **C. M. MAGDALENA LANGO FLORES** en representacion de **DIANA ESTEFANY DELGADO PADILLA**

Acto seguido la Convocante procede a declarar abiertos los trabajos de la **JUNTA DE ACLARACIONES A LAS BASES DE LA LICITACIÓN PÚBLICA NACIONAL GMA-027-17 Y SUS ANEXOS,** lo que se hace con fundamento en lo dispuesto por el artículo 157 del Reglamento de Adquisiciones, Arrendamientos y Servicios del Municipio de Aguascalientes y el **PUNTO 13** de las **BASES.**

El Secretario Ejecutivo Suplente da cuenta que no exciten aclaraciones.

Así mismo se da respuesta a las preguntas formuladas por ***MULTISERVICIOS DAVILA S.A. DE C.V.:***

PREGUNTA NUMERO 1
PARTIDA 6 PANTALON DE MEZCLILLA
USTED INDICA COLOR AZUL REY, ES CORRECTO EL COLOR?

RESPUESTA: La Convocante determina es color azul índigo o azul marino.

PREGUNTA NUMERO 2
PARTIDA 7 USTED INDICA UN SOLO LOGOTIPO BORDADO EN LA ESPALDA E INDICARME QUE LOGOTIPO LLEVA, ME PODRIA INDICAR SI ES CORRECTO?

RESPUESTA: La Convocante determina que el logotipo es A l Secretaria de Obras Públicas.

PREGUNTA NUMERO 3
PARTIDA NUMERO 8 SOMBRERO DE LONA, ME PODRIA INDICAR QUE LOGOTIPOS LLEVA BORDADOS?

RESPUESTA: La Convocante determina que es Aguascalientes el Corazón de México con letra "A" a Colores

PREGUNTA NUMERO 4
PARTIDA NUMERO 10, ME PDORIA INDICAR SI LOS LOGOTIPOS Y LEYENDA SON BORDADOS O IMPRESOS?

RESPUESTA: La Convocante determina que los logotipos y leyendas serán bordados.

PREGUNTA NUMERO 5
PARTIDA NUMERO 15 CHAMARRA DE MEZCLILLA, ME PODRIA INDICAR SI EL FORRO LO REQUIERE DE FRANELA O DE BORREGA?

RESPUESTA: La Convocante determina que se requiere forro de franela

PREGUNTA NUMERO 6
PARTIDA 16 CAMISA DE MEZCLILLAME PODRIA INDICAR SI ES MANGA CORTA O MANGA LARGA E INDICARME LOS LOGOTIPOS QUE LLEVA

RESPUESTA: La Convocante determina que se requiere de manga larga y el logotipo es el siguiente:

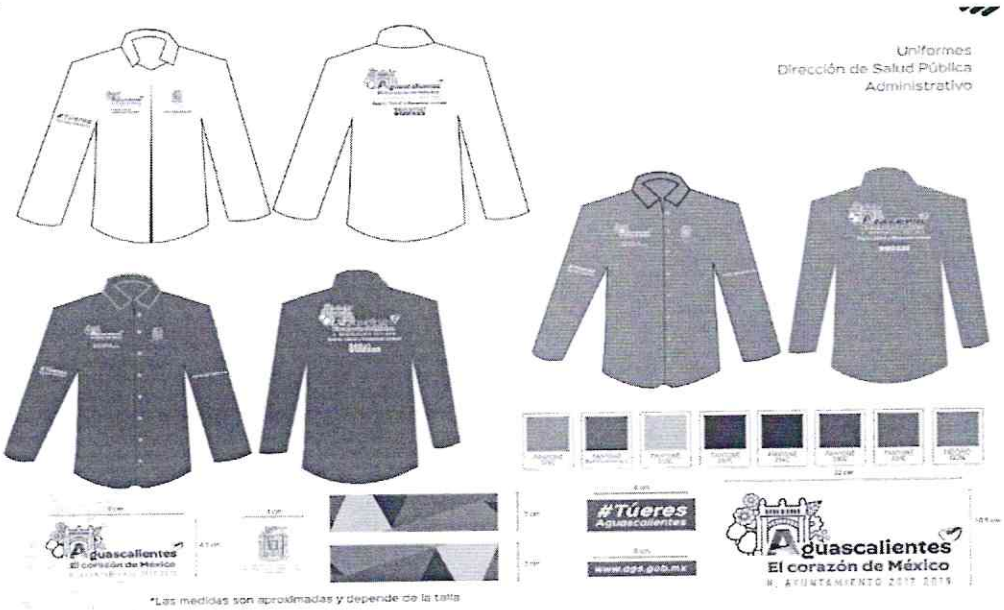

PREGUNTA NUMERO 7

PARTIDA 20 ME PODRIA INDICAR QUE TONO DE AZUL ES Y QUE LOGOTIPOS LLEVA AL FRENTE Y EN LA ESPALDA?

RESPUESTA: La Convocante determina que se requiere en color azul rey.

PREGUNTA NUMERO 8

PARTIDA 24 CAMISA DE MEZCLILLA ME PUEDE INDICAR QUE LOGOTIPOS LLEVA Y SI USTED LAS REQUIERE EN MANGA LARGA O MANGA CORTA?

RESPUESTA: La Convocante determina que se requiere en manga larga y el logotipo es el siguiente:

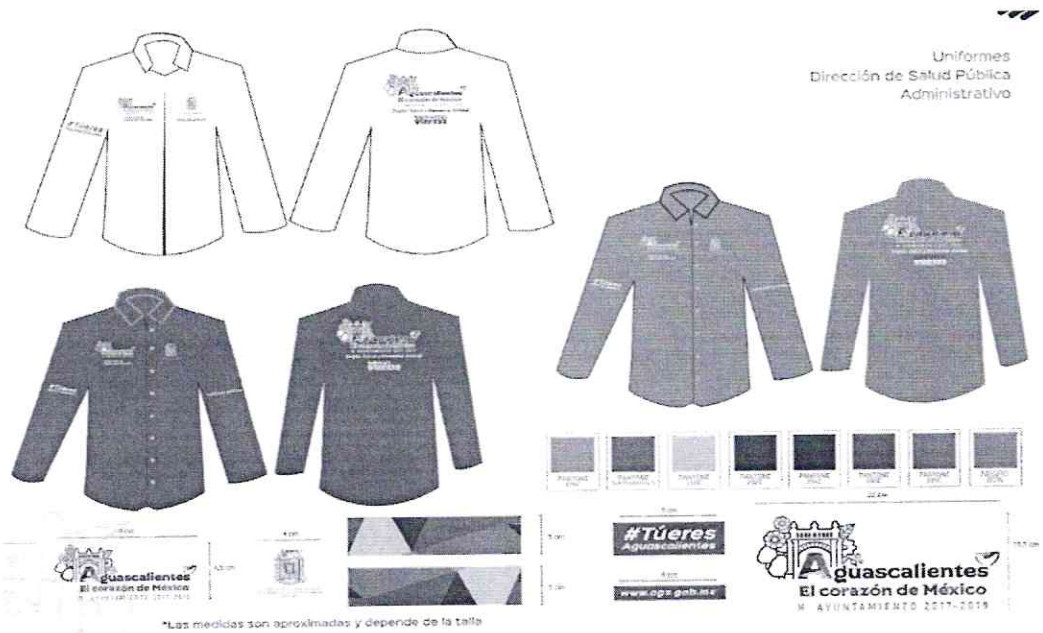

PREGUNTA NUMERO 9

PARTIDA NUMERO 25 CACHUCHA ME PUEDE PRECISAR LOS LOGOTIPOS BORDADOS AL FRENTE Y LA LEYENDA QUE LLEVA?

RESPUESTA: La Convocante determina que los logotipos y leyendas son los siguientes:

PREGUNTA NUMERO 10
PARTIDA 26 UNIFORME INDUSTRIAL ME PUEDE PRECISAR LOS LOGOTIPOS QUE LLEVA BORDADOS?

RESPUESTA: La Convocante determina que al frente de lado izquierdo llevara el logotipo del escudo heráldico y el lado derecho A I El Corazón de México y la leyenda de Secretaria de Servicios Públicos como lo indica la muestra presentada en la Junta de Aclaraciones omitiendo los logotipos de las mangas, espalda A I El Corazón de México y dirección de limpia y aseo público sin Servitel.

PREGUNTA NUMERO 11
PARTIDA 29 ME PUEDE PRECISAR LOS BORDADOS Y LEYENDA ASI COMO LOS COLORES DE LAS FRANJAS Y LA POSICION

RESPUESTA: La Convocante determina que al frente de lado izquierdo llevara el logotipo del escudo heráldico y el lado derecho A I El Corazón de México y la leyenda de Secretaria de Servicios Públicos como lo indica la muestra presentada en la Junta de Aclaraciones omitiendo los logotipos de las mangas, espalda A I El Corazón de México y dirección de limpia y aseo público sin Servitel y las franjas reflejantes de color plata marca 3m a la altura de la mitad de pecho y codos, pantalón será en la rodilla.

PREGUNTA NUMERO 12
PARTIDA 30 CAMISA/ BLUSA USTED INDICA EN COLOR BLANCO Y SOLICITA LETILLA, MANGAS, PUÑOS, CUELLO Y BOLSA EN MARINO. LE SOLICITO DE LA MANERA MAS ATENTA NOS PRESENTE LA MUESTRA FISICA Y ME PODRIA PRECISAR LOS LOGOTIPOS QUE LLEVA ?

RESPUESTA: La Convocante determina que al frente de lado izquierdo llevara el logotipo el escudo heráldico y el lado derecho A I El Corazón de México y la leyenda de Secretaria de Servicios Públicos como lo indica la muestra presentada en la Junta de Aclaraciones.

PREGUNTA 13
PARTIDA 31 PLAYERA TIPO POLO ME PODRIA INDICAR LA TELA, COLOR,Y LOGOTIPOS Y SI SON BORDADOS O IMPRESOS ?

RESPUESTA: La Convocante determina que la composición de las telas es de 50% algodón y 50% poliéster en color azul rey y los logotipos son bordados.

PREGUNTA 14
PARTIDA 33 CAMISA DE MEZCLILLA ME PODRIA INDICAR QUE LOGOTIPSO LLEVA Y LA UBICACIÓN DE LOS MISMOS?

RESPUESTA: La Convocante determina que al frente de lado izquierdo llevara el logotipo del escudo heráldico y el lado derecho A l El Corazón de México y la leyenda de Secretaria de Servicios Públicos como lo indica la muestra presentada en la Junta de Aclaraciones con logotipos en las mangas, espalda A l El Corazón de México y dirección de parques y jardines con Servitel 9122333 y las franjas reflejantes de color plata marca 3m a la altura de la mitad de pecho y codos.

PREGUNTA 15
PARTIDA 34 ME PUEDE INDICAR QUE LOGOTIPOS LLEVA

RESPUESTA: La Convocante determina que al frente A l El corazón de México, lado izquierdo A l Secretaria de Servicios Públicos y lado derecho A l Dirección de Parques y Jardines.

PREGUNTA 16
PARTIDA 50 CAMISOLA USTED NOS INDICA 3 LOGOTIPOS EN EL ANEXO D, MAS EN EL ANEXO D1 INDICA OTROS LOGOTIPOS ME PODRIA INDICAR SI NOS BASAMOS EN EL ANEXO D O D1?

RESPUESTA: La Convocante determina que deberá basarse en el Anexo D1 en los logotipos de la partida 50.

PREGUNTA 17
LE SOLICITO NOS PERMITA PRESENTAR TESTIGOS DE BORDADOS POR SEPARADO

RESPUESTA: La Convocante determina que se acepta su propuesta.

PREGUNTA 18
EN EL CASO DE QUE MAS DE UNA PARTIDA SEA DE ESPECIFICACIONES IDENTICAS, PODRIAMOS PRESENTAR UNA MUESTRA FISICA PARA VARIAS PARTIDAS?

RESPUESTA: La Convocante determina que podrá presentar muestras físicas para varias partidas.

PREGUNTA 19

PARTIDA 46 ME PODRIA PRECISAR LOS LOGOTIPOS, LEYENDA Y UBICACIÓN DE LOS MISMOS?

RESPUESTA: La Convocante determina que los logotipos, leyendas y ubicaciones son los siguientes:

LOGOTIPOS BORDADOS INSTITUCIONALES.

LOGOTIPO FRONTAL

Aguascalientes
El corazón de México
AYUNTAMIENTO

LOGOTIPO LATERAL IZQUIERDO

COORDINACIÓN GENERAL DE
DELEGACIONES URBANAS Y RURALES

El Comité de Adquisiciones del Municipio de Aguascalientes, es un órgano colegiado interdisciplinario de análisis y toma de decisiones dependiente del H. Ayuntamiento, cuyo objetivo es intervenir como instancia administrativa cuando el valor de las adquisiciones, arrendamientos y servicios corresponda al procedimiento de Adjudicación Directa, concurso por invitación, o licitación pública, así como el de determinar las acciones tendientes a la optimización de los recursos destinados a la adquisición de bienes muebles, a la contratación de arrendamientos y prestación de servicios, en tal virtud, para tal efecto los servidores públicos

adscritos a las dependencias requisitantes, firman para constancia de su intervención en las actuaciones, lo anterior para los efectos legales a que haya lugar.

Acto seguido la Presidencia de éste Comité solicita a los demás integrantes del Comité de Adquisiciones manifiesten si es su deseo hacer uso de la voz.

En contra del presente acto, puede interponerse el recurso de revisión que establece la Ley del Procedimiento Administrativo o en su caso el Juicio de Nulidad que establece la Ley del Procedimiento Contencioso Administrativo.

La suscrita proyectista **MELINA CRUZ GASCA**, toda vez que he atendido puntualmente y expresamente, todas y cada una de las indicaciones de cada miembro del Comité, para la inclusión o corrección en la redacción textual y numérica del presente documento, solicito a los miembros de éste Comité manifiesten su **CONFORMIDAD O INCONFORMIDAD** con la redacción final del presente documento a efecto de dejar manifiesto que el suscrito ha cumplido fielmente con las obligaciones establecidas en el artículo 24 del Reglamento de Adquisiciones, Arrendamientos y Servicios del Municipio de Aguascalientes, y por ende que mi actuar ha sido transparente sin mediar conducta alguna contraria a los principios de legalidad, imparcialidad, congruencia e igualdad.

Y habiendo manifestado todos los miembros del Comité su conformidad con la presente acta, se procede a cerrar la presente.

La Presidencia de éste Comité de Adquisiciones hace entrega de copia de la presente acta a cada uno de los participantes en éste acto y que hayan adquirido las bases de la licitación aludida y también a cada uno de los miembros del Comité de Adquisiciones presentes.

Por lo tanto, y, no habiendo otro asunto que tratar se da por terminada la presente Sesión, siendo las **TRECE HORAS CON VEINTICINCO MINUTOS** del día de su inicio, firmando al margen y al calce los que en este acto público intervinieron y quisieren hacerlo para su constancia.

LIC. MAURICIO DE LA SERNA HERNANDEZ,
Director de Recursos Materiales, en calidad de Suplente del Secretario Ejecutivo del Comité;

LIC. EDUARDO LANDEROS RODRIGUEZ,
en su calidad de suplente de la Contralora Municipal y Vocal del Comité;

LIC. ORLANDO ISIDRO MOSQUEDA CASTILLO,
Jefe de Departamento de Control Vehicular, en su calidad de suplente del Secretario de Finanzas Públicas y Vocal del Comité de Adquisiciones.

LIC. JOSÉ ENRIQUE DÍAZ MONTALVO,
Coordinador Jurídico del Instituto Municipal de Planeación de Aguascalientes, en su calidad de Suplente del Director General del IMPLAN, y Vocal del Comité.

C.P. EUSTORGIA ORTÍZ PÉREZ,
suplente de la Síndica de Hacienda

LIC. EDUARDO ENRIQUE ROSALES DE SANTIAGO
en representación de Servicios Públicos

LIC. EDGAR ARMANDO MUÑOZ GÓMEZ
en representación de la Secretaria de Obras Públicas.

LIC. IRMA VIRIDIANA PEREZ MIRANDA
En Representación de la Secretaria de Seguridad Publica.

C. MIGUEL ANGEL DAVILA MORALES
en representacion de MULTISERVICIOS DÁVILA S.A. DE C.V.

C. M. MAGDALENA LANGO FLORES
en representacion de DIANA ESTEFANY DELGADO PADILLA

MELINA CRUZ GASCA.
Proyectista

---------- FIN DEL ACTA ----------